VALT

MESURES SANITAIRES

ÉTÉ 2021

NOS SÉJOURS VACANCES

LES MESURES SANITAIRES

Nos séjours vous sont proposés en **respectant les mesures sanitaires préconisées et émises par le Ministère de la Jeunesse**, ce qui nécessite d'apporter des ajustements à notre fonctionnement habituel.

Nous gardons bien sûr comme conducteur principal que **les enfants ont besoin de partir en vacances, de profiter, de jouer, de découvrir**, et nous nous efforcerons de garder ces valeurs tout au long du séjour.

Nous appliquerons ces nouvelles mesures afin de **garantir le cadre sanitaire et le bien-être de tous** (enfants et encadrants), sans que cela n'empêche les jeunes de profiter des moments magiques de la colo.

Nous demandons donc à chaque famille de lire attentivement ce document, de **s'engager à respecter les consignes ci-dessous et d'en discuter avec votre enfant** afin que ce dernier les applique durant son séjour.

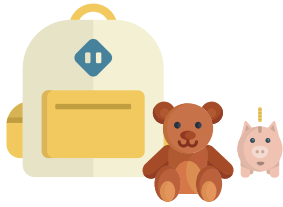

GESTES BARRIÈRES ET DISTANCIATION PHYSIQUE

Les conditions d'accueil et les projets d'animations et activités pédagogiques sont réfléchies en prenant compte la distanciation physique et les gestes barrières :

- Les enfants sont invités à **se laver les mains régulièrement** avec du savon ou du gel hydro-alcoolique : avant et après chaque activité et repas

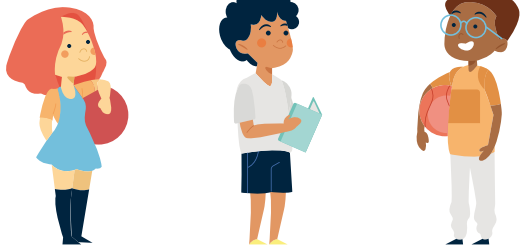

- **Respect des marquages** mis en place pour éviter au maximum l'affluence dans les couloirs et autres lieux de vie.

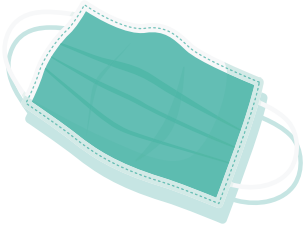

- Le **port du masque** est obligatoire pour les encadrants et pour les participants de **plus de 6 ans** dans les espaces clos.
  Lors de la pratique des activités extérieures le masque n'est pas requis
  Les masques doivent être fournis par les responsables légaux des mineurs pour toute la durée du séjour. (**prévoir une boîte de 50 masques jetables à glisser dans chaque valise**)

L'HÉBERGEMENT

2M

- La capacité d'accueil des hébergements est calculée en fonction des capacités de chaque chambre afin de faire **respecter la distance de 2** mètres entre chaque lit ou de permettre le couchage tête-bêche des enfants.

- Les locaux (chambres, sanitaires, salles d'activité…) sont **aérés, nettoyés et désinfectés** plusieurs fois par jour, comme le matériel pédagogique.

LES REPAS

- Lors des repas, l'installation aux tables et le service est organisé pour respecter **mesures barrières et distanciation physique à table.**

- En fonction des lieux d'hébergement les repas peuvent se présenter sous forme de self service, pique nique préparé par l'hébergement ou de service à table.
- Lors des repas, les enfants seront **placés à table par groupe d'activités** et le service sera opéré par **une seule et même personne référente** par table**.**

LE TRANSPORT

- Les véhicules utilisés feront l'objet, avant et après leur utilisation, d'un **nettoyage et d'une désinfection** dans les mêmes conditions que celles applicables aux locaux.
- **Port du masque obligatoire** pour tous les enfants et encadrants durant les transports, en autocar, minibus, ou voiture.

AU MOMENT DU DÉPART DU SÉJOUR

Respect des mesures barrières et de distanciation physique avec les autres familles, port du masque et **un parent par enfant seulement.**
Pour les enfants déposés directement sur nos centres, les adultes accompagnateurs devront respecter les consignes édictées par l'équipe sur place.
Tout enfant présentant **des symptômes évocateurs de la COVID19 ne devra pas se présenter au départ** du séjour.

COMMENT SE PASSE LE SUIVI SANITAIRE DES ENFANTS ?

Les écorchures, les bleus, la fatigue passagère… En colo, comme à la maison, de petits accidents peuvent survenir. Dans tous nos séjours de vacances, l'un des membres de l'équipe d'animation est chargée du suivi sanitaire des enfants : **l'assistant sanitaire**. Son rôle consiste à assurer les soins bénins, à administrer les traitements sous ordonnance et, plus largement, à gérer l'infirmerie. Pour cela, il est essentiel de nous communiquer les informations d'ordre médical sur votre enfant, via la **fiche sanitaire de liaison**. Si votre enfant doit suivre un traitement pendant le séjour, n'oubliez pas de mettre les médicaments étiquetés au nom de votre enfant dans la valise, accompagnés de l'ordonnance.
Nous faisons systématiquement appel à un médecin au moindre doute et appliquons le traitement prescrit.
Nous veillerons tout particulièrement aux enfants qui pourraient présenter des symptômes de la COVID-19. Des mesures d'**isolement et de rapatriement** spécifiques seront prises pour tout enfant déclarant la maladie sur l'un de nos séjours.

LA COMMUNICATION AVEC SON ENFANT DURANT LE SÉJOUR ?

Pour l'équipe VALT, la relation et la communication avec les parents sont essentielles. Pendant le séjour, vous pourrez suivre le déroulement du séjour de votre enfant grâce aux articles et photos postés quotidiennement sur notre site internet par nos équipes (**onglet « nouvelles des séjours » du site internet** www.valt.com) .
Nous garantissons aussi un lien continu avec les familles grâce à notre **permanence téléphonique** (05.57.81.49.00).

Si votre enfant souhaitait vous appeler ou rencontrait des difficultés importantes physiques, morales ou affectives, **nous prendrons contact avec vous.**

Conception réalisation : comtogether.fr